

CALENDARIO

20

24

Guida alla raccolta differenziata

Nei mesi di:

**GENNAIO - FEBBRAIO - MARZO e
OTTOBRE - NOVEMBRE - DICEMBRE**

la raccolta dell'**UMIDO** sarà effettuata

SOLO il GIOVEDÌ



Scarica l'**APP**



**GUIDIZZOLO
Smart** **GRATIS**



www.comunesmart.it

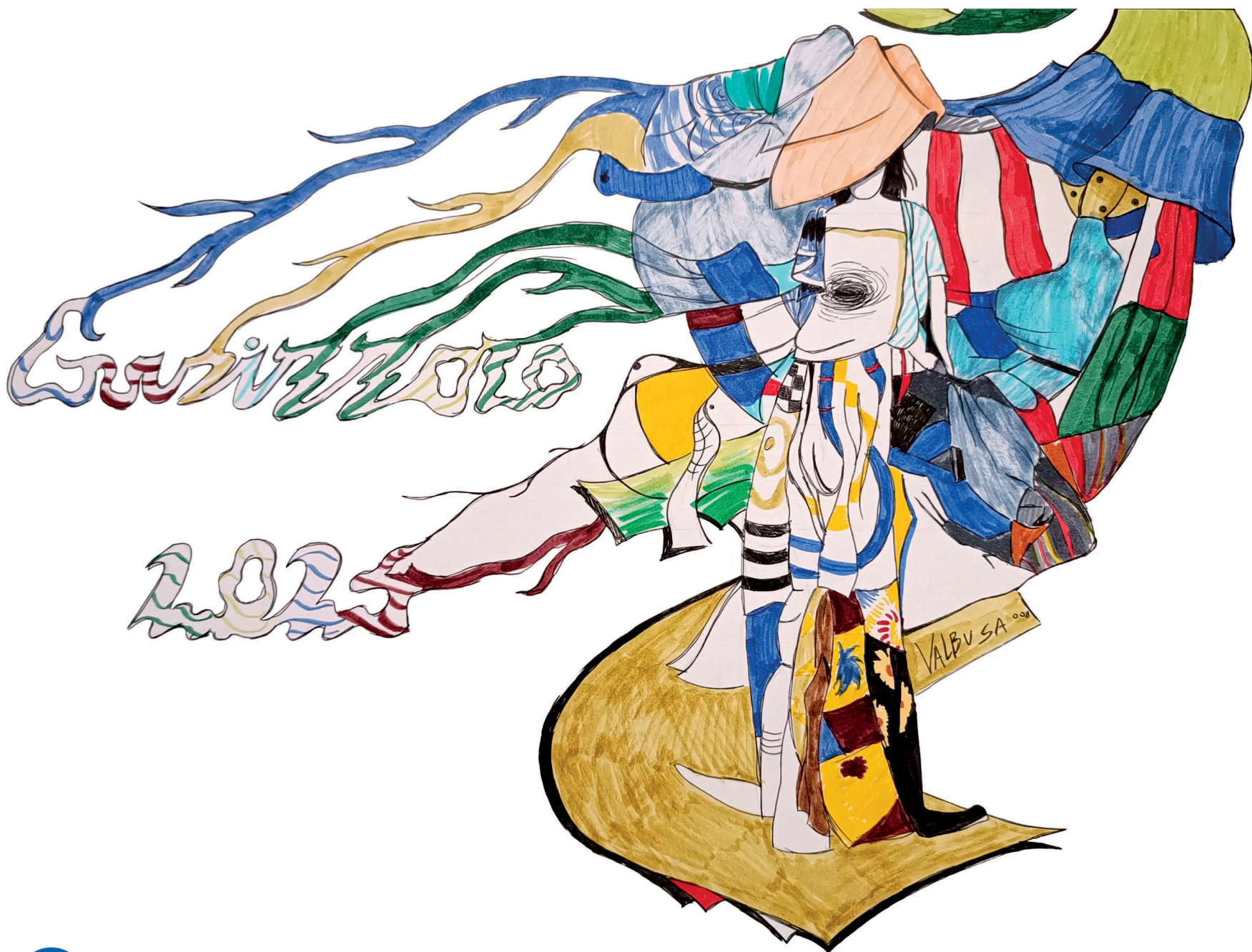

IDROCALOR

arredo bagno - forniture idrauliche
Via Damiano Chiesa, 41 • GUIDIZZOLO • www.idrocalorsrl.it

Campo Dei Fiori
L'Atelier Verde che Arreda
www.campo-dei-fiori.it

WHATSAPP
346 110 8189

NEGOZIO
presso C. Commerciale Benaco
VIA MAZZINI, 109
CASTIGLIONE D/S (MN)

CHIOSCO
presso Cimitero
VIA BOTTEGHINO
CASTIGLIONE D/S (MN)



CARROZZERIA
MECCANICA - GOMMISTA

Via M. Buonarroti 18/20 46040 Guidizzolo (MN)
+39 0376 818592
carrozzeriargsas@virgilio.it
www.carrozzeriarg.it

EUROPNEUS

TIRES & MECHANIC

0376 847038

334 8878 389

info@europneusguidizzolo.it

SDI. M5UXCR1



visita il sito

Via Leonardo Da Vinci 23/25
46040 Guidizzolo (MN)



GENNAIO 2024

SOLE
1° Gennaio
Leva: ore 07,41
Tramonta: ore 16,45
15 Gennaio
Leva: ore 07,38
Tramonta: ore 16,59

	ORGANICO	SECCO	PLASTICA	VETRO ALLUMINIO	CARTA + Tetra Pak		FOOD WASTE DÉCHETS HUMIDES RESIDUOS ORGANICOS	DRY WASTE DÉCHETS SEC RESIDUO SECO	PLASTIC PLASTIQUE PLASTICO	GLASS VERRE VIDRIO	PAPER PAPIER PAPEL + Tetra Pak
--	----------	-------	----------	-----------------	-------------------	--	---	------------------------------------	----------------------------	--------------------	--------------------------------

1 LUN *Buon Anno* 1ª Settimana
CAPODANNO Santa Madre di Dio
Giorno della Pace

17 MER
S. Antonio abate

2 MAR
S. Basilio e Gregorio

18 GIO
S. Prisca

3 MER RACCOLTA STRAORDINARIA
SS. NOME di GESÙ

19 VEN
S. Mario m.

4 GIO Ultimo Quarto
S. Angela da Foligno alle ore 04,30

20 SAB
Ss. Fabiano p. - Sebastiano mm.

5 VEN
S. Edoardo III re

21 DOM 3ª p.a. - S. Agnese vr. m.

6 SAB EPIFANIA *GRAN BUIEL DELLA BEFANA*
ASS. NE ANSPI "SAN GIORGIO" - BIRBESI

22 LUN 4ª Settimana
S. Vincenzo diacono

7 DOM Festa del Tricolore
BATTESIMO di GESÙ

23 MAR
S. Amasio v.

8 LUN ORATORIO SAN LORENZO ORE 20,30
Santa Messa Natalizia 2ª Settimana

24 MER
S. Francesco di Sales v. dott.

9 MAR
S. Adriano

25 GIO Luna Piena
Conversione di S. Paolo ap. alle ore 18,53

10 MER
S. Iginò papa

26 VEN
Ss. Timoteo e Tito vv.

11 GIO Luna Nuova
S. Bernardo alle ore 12,57

27 SAB *Giorno della Memoria*
S. Angela Merici

12 VEN
S. Ilario

28 DOM *Inizio Carnevale*
4ª p.a. - S. Tommaso d'Aquino dott.

13 SAB
S. Potito m.

29 LUN
S. Costanzo

14 DOM 2ª p.a. - S. Fulgenzio

30 MAR 5ª Settimana
S. G. Marescotti

15 LUN 3ª Settimana
S. Mauro abate

31 MER
S. Giovanni Bosco

16 MAR
Ss. Berardo e C. primi mm.

Numero Unico **112 EMERGENZA**

Orari **PIATTAFORMA ECOLOGICA**
Lunedì - Mercoledì: 14,30 - 17,30
Sabato: 9,00 - 12,00 e 14.30 - 17,30

IDROCALOR

arredo bagno - forniture idrauliche
Via Damiano Chiesa, 41 • GUIDIZZOLO • www.idrocalorsrl.it

Campo Dei Fiori
L'Atelier Venle che Arreda
www.campo-dei-fiori.it

WHATSAPP
346 110 8189

NEGOZIO
presso C. Commerciale Benaco
VIA MAZZINI, 109
CASTIGLIONE D/S (MN)

CHIOSCO
presso Cimitero
VIA BOTTEGHINO
CASTIGLIONE D/S (MN)



R.G. CARROZZERIA
MECCANICA - GOMMISTA

Via M. Buonarroti 18/20 46040 Guidizzolo (MN)
+39 0376 818592
carrozzeriargsas@virgilio.it
www.carrozzeriarg.it

EUROPNEUS
TIRES & MECHANIC

0376 847038

334 8878 389

info@europneusguidizzolo.it

SDI. M5UXCR1



visita il sito

Via Leonardo Da Vinci 23/25
46040 Guidizzolo (MN)

PESCI
20/2 - 20/3

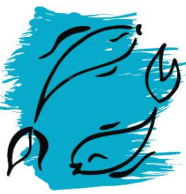

FEBBRAIO 2024

SOLE
1° Febbraio
Leva: ore 07,25
Tramonta: ore 17,20
15 Febbraio
Leva: ore 07,08
Tramonta: ore 17,39

RITIRO		ORGANICO	SECCO	PLASTICA	VETRO ALLUMINIO	CARTA + Tetra Pak	RITIRO		FOOD WASTE DÉCHETS HUMIDES RESIDUOS ORGANICOS	DRY WASTE DÉCHETS SEC RESIDUO SECO	PLASTIC PLASTIQUE PLASTICO	GLASS VERRE VIDRIO	PAPER PAPIER PAPER + Tetra Pak
O	1 GIO	S. Verdania											
P	2 VEN	Candelora											
V ALL	3 SAB	S. Biagio v.m.					Ultimo Quarto alle ore 17,00						
	4 DOM	5ª p.a. - S. Agata											
	5 LUN	S. Adelaide					6ª Settimana						
	6 MAR	S. Paolo Miki											
	7 MER	S. Teodoro m.											
O	8 GIO	S. Girolamo Emiliani											
P	9 VEN	S. Apollonia					Luna Nuova alle ore 23,58						
S	10 SAB	S. Scolastica											
	11 DOM	Patti Lateranensi 6ª p.a. - B.V. Maria di Lourdes											
	12 LUN	S.					7ª Settimana						
	13 MAR	S. Maura											
	14 MER	S. Valentino m.											
O	15 GIO	S. Faustino											
P	16 VEN	S. Giuliana vergine m.					Primo Quarto alle ore 16,00						
V ALL	17 SAB	S. Donato m.											
	18 DOM	1ª Quaresima											
	19 LUN	S. Barbato											8ª Settimana
	20 MAR	S. Silvano											
	21 MER	S. Eleonora											
O	22 GIO	Cattedra di S. Pietro ap.											
P	23 VEN	S. Renzo											
S	24 SAB	S. Mattia											Luna Piena alle ore 13,30
	25 DOM	2ª Quaresima											
	26 LUN	S. Romeo											9ª Settimana
	27 MAR	S. Gabriele dell'Addolorata											
	28 MER	S. Romano abate											
O	29 GIO	S. Ilario ab.											60/306

112 Numero Unico EMERGENZA

PIATTAFORMA ECOLOGICA
Lunedì - Mercoledì: 14,30 - 17,30
Sabato: 09,00 - 12,00 e 14,30 - 17,30



arredo bagno - forniture idrauliche
Via Damiano Chiesa, 41 • GUIDIZZOLO • www.idrocalorsrl.it

Campo Dei Fiori
L'Atelier Venile che Arreda
www.campo-dei-fiori.it

WHATSAPP
346 110 8189

NEGOZIO
presso C. Commerciale Benaco
VIA MAZZINI, 109
CASTIGLIONE D/S (MN)

CHIOSCO
presso Cimitero
VIA BOTTEGHINO
CASTIGLIONE D/S (MN)



Via M. Buonarroti 18/20 46040 Guidizzolo (MN)
+39 0376 818592
carrozzeriargsas@virgilio.it
www.carrozzeriarg.it



0376 847038 334 8878 389

info@europneusguidizzolo.it SDI. M5UXCR1



visita il sito Via Leonardo Da Vinci 23/25 46040 Guidizzolo (MN)

ARIETE
21/3 - 20/4



MARZO 2024

SOLE
1° Marzo
Leva: ore 06,46
Tramonta: ore 17,58
15 Marzo
Leva: ore 06,22
Tramonta: ore 18,15

RI TIRO	ORGANICO	SECCO	PLASTICA	VETRO ALLUMINIO	CARTA + Tetra Pak	RI TIRO	FOOD WASTE DÉCHETS HUMIDES RESIDUOS ORGANICOS	DRY WASTE DÉCHETS SEC RESIDUO SECO	PLASTIC PLASTIQUE PLASTICO	GLASS VERRE VIDRIO	PAPER PAPIER PAPEL + Tetra Pak
P	1 VEN	S. Albino									
V ALL	2 SAB	S. Agnese di Boemia									
!	3 DOM	3ª Quaresima				Ultimo Quarto alle ore 16,23					
!	4 LUN	S. Casimiro				10ª Settimana					
C	5 MAR	S. Adriano									
	6 MER	S. Fridolino									
O	7 GIOV	Ss. Perpetua e Felicità									
P	8 VEN	S. Giovanni di Dio	ORATORIO SAN LORENZO ORE 20,30								
S	9 SAB	S. Rancesca R.	RIDERE alla GRANDE con MARTA ZABOLI e GIANLUCA DE ANGELIS Teatro Comunale di Guidizzolo ore 21:00 - Info 339 2444823								
!	10 DOM	4ª Quaresima				Luna Nuova alle ore 10,00					
!	11 LUN	S. Costantino re m.				11ª Settimana					
C	12 MAR	3ª Quaresima - S. Luigi Orione									
	13 MER	S. Patrizia									
O	14 GIO	S. Matilde regina									
P	15 VEN	S. Zaccaria									
V ALL	16 SAB	S. Eriberto vescovo									
	17 DOM	5ª Quaresima				Primo Quarto alle ore 05,10					
!	18 LUN	S. Salvatore	GRUPPO MICOLOGICO NATURALISTICO "COLLI MORENICI" 25° CORSO DI MICOLOGIA 1ª serata ore 20,30 Oratorio di San Lorenzo - ingresso gratuito			12ª settimana					
C	19 MAR	4ª Quaresima - S. Giuseppe	FESTA del PAPÀ								
	20 MER	S. Archippo									
O	21 GIO	S. Benedetto									
P	22 VEN	S. Lea ved.									
S	23 SAB	S. Turibio									
!	24 DOM	DOMENICA DELLE PALME	PRANZO SOLIDALE in Oratorio								
!	25 LUN	Annunciazione del Signore	GRUPPO MICOLOGICO NATURALISTICO "COLLI MORENICI" 25° CORSO DI MICOLOGIA 2ª Serata ore 20,30 Oratorio di San Lorenzo - ingresso gratuito			Luna Piena alle ore 08,00					
C	26 MAR	Ss. Emanuele e C. mm									
	27 MER	S. Ruperto									
O	28 GIO	S. Sisto III papa									
P	29 VEN	S. Eustasio v.									
V ALL	30 SAB	S. Leonardo Murialdo sac.									
	31 DOM	PASQUA	Buona Pasqua Inizio Ora Legale: alle h. 02,00 del 31 - orologio un'ora avanti								

112 Numero Unico EMERGENZA
PIATTAFORMA ECOLOGICA
Lunedì - Mercoledì: 14,30 - 17,30
Sabato: 09,00 - 12,00 e 14,30 - 17,30



arredo bagno - forniture idrauliche
Via Damiano Chiesa, 41 • GUIDIZZOLO • www.idrocalorsrl.it



CARROZZERIA
MECCANICA - GOMMISTA

Via M. Buonarroti 18/20 46040 Guidizzolo (MN)
+39 0376 818592
carrozzeriargsas@virgilio.it
www.carrozzeriarg.it

Campo Dei Fiori
L'Atelier Venle che Arreda
www.campo-dei-fiori.it

WHATSAPP
346 110 8189

NEGOZIO
presso C. Commerciale Benaco
VIA MAZZINI, 109
CASTIGLIONE D/S (MN)

CHIOSCO
presso Cimitero
VIA BOTTEGHINO
CASTIGLIONE D/S (MN)



EUROPNEUS
TIRES & MECHANIC

0376 847038

334 8878 389

info@europneusguidizzolo.it

SDI. M5UXCR1



visita il sito

Via Leonardo Da Vinci 23/25
46040 Guidizzolo (MN)

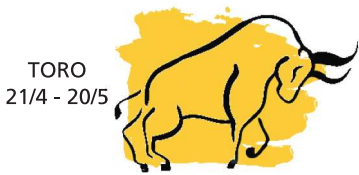

APRILE 2024

SOLE
1° Aprile
Leva: ore 06,53
Tramonta: ore 19,34
15 Aprile
Leva: ore 06,29
Tramonta: ore 19,50

	ORGANICO	SECCO	PLASTICA	VETRO ALLUMINIO	CARTA + Tetra Pak		FOOD WASTE DÉCHETS HUMIDES RESIDUOS ORGANICOS	DRY WASTE DÉCHETS SEC RESIDUO SECO	PLASTIC PLASTIQUE PLASTICO	GLASS VERRE VIDRIO	PAPER PAPIER PAPEL + Tetra Pak
--	----------	-------	----------	-----------------	-------------------	--	---	------------------------------------	----------------------------	--------------------	--------------------------------

1 LUN Pasquetta
dell'ANGELO - S. Ugo

14ª Settimana

2 MAR
S. Francesco di Paola

Ultimo Quarto
alle ore 05,14

3 MER.
Riccardo v.

4 GIO
S. Isidoro v.

5 VEN
S. Vincenzo Ferrer

6 SAB
S. Guglielmo

7 DOM
2ª di Pasqua - DIVINA MISERICORDIA

8 LUN GRUPPO MICOLOGICO NATURALISTICO "COLLI MORENICI"
25° CORSO DI MICOLOGIA 3ª serata ore 20,30 Oratorio di San Lorenzo - ingresso gratuito

15ª Settimana
Luna Nuova
alle ore 20,20

9 MAR
S. Demetrio

10 MER
S. Maddalena di Canossa

11 GIO
S. Stanislao

12 VEN
S. Costantino v.

13 SAB
S. Martino I p.m.

14 DOM
3ª di Pasqua - S. Lamberto

15 LUN GRUPPO MICOLOGICO NATURALISTICO "COLLI MORENICI"
25° CORSO DI MICOLOGIA 4ª serata ore 20,30 Oratorio di San Lorenzo - ingresso gratuito

16ª Settimana
Primo Quarto
alle ore 21,12

16 MAR
S. Bernadette Soubirous vr.

17 MER
S. Innocenzo

18 GIO
S. Eusebio di FAno

19 VEN
S. Marta v.m.

20 SAB
S. Adalgisa m.

21 DOM GRUPPO MICOLOGICO NATURALISTICO "COLLI MORENICI"
CONOSCERE LA NATURA Prof.ssa M.R. Macchiella
Ore 17 - Oratorio San Lorenzo



22 LUN
S. Leonida m.

Giornata Mondiale della Terra 17ª Settimana
GRUPPO MICOLOGICO NATURALISTICO "COLLI MORENICI"
25° CORSO DI MICOLOGIA 5ª serata ore 20,30 Oratorio di San Lorenzo - ingresso gratuito

23 MAR
S. Giorgio m.

24 MER
S. Fedele

Luna Piena
alle ore 01,48

Festa della Liberazione **25 GIO** S. Marco ev. RINFRESCO per Commemorazione

26 VEN B.V.M. del Buon Con. ORATORIO SAN LORENZO ORE 20,30
Giacomo Matteotti Prof. Manlio Paganella

27 SAB
S. Simeone

28 DOM I cavalli di San Giorgio (patrono di Birbesi)
* SPIEDO d'ASPORTO *
5ª di Pasqua S. Gianna



Patrona d'Italia e d'Europa 18ª Settimana
GRUPPO MICOLOGICO NATURALISTICO "COLLI MORENICI"
25° CORSO DI MICOLOGIA 6ª serata ore 20,30 Oratorio di San Lorenzo - ingresso gratuito

29 LUN
S. Caterina da Siena

30 MAR
S. Pio V Papa

121/245

112 Numero Unico EMERGENZA

PIATTAFORMA ECOLOGICA
Lunedì - Mercoledì: 14,30 - 17,30
Sabato: 09,00 - 12,00 e 14,30 - 17,30



arredo bagno - forniture idrauliche
Via Damiano Chiesa, 41 • GUIDIZZOLO • www.idrocalorsrl.it



BAR AL PARCO
0376 67 1952
presso Parco Pastore
viale Boschetti, 8
Castiglione delle Stiviere (MN)



CARROZZERIA
MECCANICA - GOMMISTA

Via M. Buonarroti 18/20 46040 Guidizzolo (MN)
+39 0376 818592
carrozzeriargsas@virgilio.it
www.carrozzeriarg.it

EUROPNEUS
TIRES & MECHANIC

0376 847038 334 8878 389

info@europneusguidizzolo.it SDI. M5UXCR1



visita il sito

Via Leonardo Da Vinci 23/25
46040 Guidizzolo (MN)

GEMELLI
21/5 - 21/6



MAGGIO 2024

SOLE
1° Maggio
Leva: ore 06,05
Tramonta: ore 20,08
15 Maggio
Leva: ore 05,49
Tramonta: ore 20,23

	ORGANICO	SECCO	PLASTICA	VETRO ALLUMINIO	CARTA + Tetra Pak		FOOD WASTE DÉCHETS HUMIDES RESIDUOS ORGANICOS	DRY WASTE DÉCHETS SEC RESIDUO SECO	PLASTIC PLASTIQUE PLASTICO	GLASS VERRE VIDRIO	PAPER PAPIER PAPEL + Tetra Pak
--	----------	-------	----------	-----------------	-------------------	--	---	------------------------------------	----------------------------	--------------------	--------------------------------

	1 MER S. Giuseppe art.	GUIDIZZOLO 49ª GAMMINATA DELLA SALUTE Ultimo Quarto alle ore 13,27
O	2 GIO S. Cesare	
P	3 VEN S. Filippo - S. Giacomo	
S	4 SAB S. Silvano	
O	5 DOM 6ª di Pasqua S. Pellegrino m.	amici di REBECCO FIERA della FRAZIONE (pranzo sociale)
O	6 LUN S. Venerio	19ª Settimana GRUPPO MICOLOGICO NATURALISTICO "COLLI MORENICI" 25° CORSO DI MICOLOGIA 7ª Serata ore 20,30 Oratorio di San Lorenzo - ingresso gratuito
C	7 MAR S. Domitilla m.	
O	8 MER S. Vittore m.	Luna Nuova alle ore 05,21
O	9 GIO S. Isaia	Giornata Unione Europea
P	10 VEN S. Antonino	ORATORIO SAN LORENZO ORE 20,30 Popoli perseguitati Prof. Giovanni Zangobbi
V ALL	11 SAB S. Fabio m.	
O	12 DOM 7ª di Pasqua - ASCENSIONE	FESTA DELLA MAMMA
O	13 LUN B.V.M. di Fatima	20ª Settimana GRUPPO MICOLOGICO NATURALISTICO "COLLI MORENICI" 25° CORSO DI MICOLOGIA 8ª Serata ore 20,30 Oratorio di San Lorenzo - ingresso gratuito
C	14 MAR S. Mattia ap.	
O	15 MER S. Severino v.	Primo Quarto alle ore 13,47
O	16 GIO S. Ubaldo v.	

P	17 VER S. Pasquale	ORATORIO SAN LORENZO ORE 20,30 Le foibe e il dramma istriano Prof. Giovanni Zangobbi
S	18 SAB S. Giovanni I Papa	
O	19 DOM PENTECOSTE	21ª Settimana
O	20 LUN B.V. Maria Madre della Chiesa	
C	21 MAR Ss. Cristoforo e C.	
O	22 MER S. Rita da Cascia ved.	
O	23 GIO S. Desiderio v.	Luna Piena alle ore 15,53
P	24 VEN B.V. MARIA Ausiliatrice	ORATORIO SAN LORENZO ORE 20,30 La questione Israele-Palestina Prof. Giovanni Zangobbi
V ALL	25 SAB S. Gregorio	
O	26 DOM 8ª di Pasqua - SS. TRINITÀ S. Filippo Neri sac.	22ª Settimana
O	27 LUN S. Agostino da Canterbury v.	
C	28 MAR S. Giusto	
O	29 MER S. Paolo VI p.	
O	30 GIO S. Giovanna d'Arco v.m.	Ultimo Quarto alle ore 19,12
P	31 VER S. Silvio	

112 Numero Unico EMERGENZA

PIATTAFORMA ECOLOGICA
Lunedì - Mercoledì: 14,30 - 17,30
Sabato: 09,00 - 12,00 e 14,30 - 17,30



arredo bagno - forniture idrauliche
Via Damiano Chiesa, 41 • GUIDIZZOLO • www.idrocalorsrl.it

WWW.SOLERELAX.IT
370 316 2175
BAR
PRESSO PARCO DESENZANI
VIA ZANARDELLI
CASTIGLIONE P/S MN



Via M. Buonarroti 18/20 46040 Guidizzolo (MN)
+39 0376 818592
carrozzeriargsas@virgilio.it
www.carrozzeriarg.it



0376 847038 334 8878 389

info@europneusguidizzolo.it SDI. M5UXCR1



visita il sito

Via Leonardo Da Vinci 23/25
46040 Guidizzolo (MN)

CANCRO
22/6 - 22/7



GIUGNO 2024

SOLE
1° Giugno
Leva: ore 05,36
Tramonta: ore 20,39
15 Giugno
Leva: ore 05,33
Tramonta: ore 20,47

RITIRO	ORGANICO	SECCO	PLASTICA	VETRO ALLUMINIO	CARTA + Tetra Pak	RITIRO	FOOD WASTE DÉCHETS HUMIDES RESIDUOS ORGANICOS	DRY WASTE DÉCHETS SEC RESIDUO SECO	PLASTIC PLASTIQUE PLASTICO	GLASS VERRE VIDRIO	PAPER PAPIER PAPEL + Tetra Pak
S	1 SAB	S. Giustino				O	17 LUN	S. Ignazio	amici di REBECCO	25° Settimana	FESTA D'ESTATE
FI	2 DOM	9ª di Pasqua CORPUS DOMINI	SLC	ORATORIO SAN LORENZO ORE 17,00	Tradizionale "Scampagnata a San Lorenzo"	C	18 MAR	S. Calagero er.			
O	3 LUN	Ss. Carlo Lwanga e C. mm.		23° Settimana		O	19 MER	S. Ettore			
C	4 MAR	SS. TRINITÀ				O	20 GIO	S. Ettore			
	5 MER	S. Bonifacio v.m.				P	21 VEN	S. Luigi Gonzaga	GUIDIZZOLO	Festa internazionale della Musica	Solstizio d'Estate
O	6 GIO	S. Claudio		Luna Nuova alle ore 14,37		V ALL	22 SAB	S. Paolino da Nola		Luna Piena alle ore 03,07	
P	7 VEN	Sacro Cuore di Gesù					23 DOM	12ª di Pasqua S. Giuseppe Cafasso	GUIDIZZOLO	GARA CICLISTICA 36° Trofeo AMAC	
V ALL	8 SAB	S. Medardo v.				O	24 LUN	Natività S. Giovanni Battista		26° Settimana	
	9 DOM	10ª di Pasqua - S. Efrem dott.				C	25 MAR	S. Guglielmo a.			
O	10 LUN	S. Landerico v.		24° Settimana		O	26 MER	S. Vigilio v.			
C	11 MAR	S. Barnaba				O	27 GIO	S. Cirillo d'Alessandria			
	12 MER	S. Onofrio				P	28 VEN	S. Attilio	SLC	ORATORIO SAN LORENZO ORE 20,30	Ultimo Quarto alle ore 23,53
O	13 GIO	S. Antonio da Padova				S	29 SAB	S. Ireneo	anspi	ORATORIO "LA FAMIGLIA" IN FESTA	
P	14 VEN	Ss. Valerio e Ruffino	amici di REBECCO	Giornata Mondiale dei Donatori di Sangue	Primo Quarto alle ore 07,18		30 DOM	13ª di Pasqua Ss. PIETRO e PAOLO	anspi	ORATORIO "LA FAMIGLIA" IN FESTA	182/184
S	15 SAB	S. Vito m.	amici di REBECCO	ORATORIO SAN LORENZO ORE 20,30	Storie di amori e di guerre Prof.ssa Giusi Nobilini						
	16 DOM	11ª di Pasqua S. Aureliano v.	amici di REBECCO								

112 Numero Unico EMERGENZA
PIATTAFORMA ECOLOGICA
Lunedì - Mercoledì: 14,30 - 17,30
Sabato: 09,00 - 12,00 e 14.30 - 17,30

IDROCALOR

arredo bagno - forniture idrauliche
Via Damiano Chiesa, 41 • GUIDIZZOLO • www.idrocalorsrl.it



Cala de Or
342 306 4016

SCARICA L'APP E PRENOTA IL TUO OMBRELLONE

BAR CON SPIAGGIA ATTREZZATA presso Spiaggia d'Oro

via Zamboni
Desenzano del Garda (BS)



CARROZZERIA
MECCANICA - GOMMISTA

Via M. Buonarroti 18/20 46040 Guidizzolo (MN)
+39 0376 818592
carrozzeriargsas@virgilio.it
www.carrozzeriarg.it

EUROPNEUS

TIRES & MECHANIC

0376 847038 334 8878 389

info@europneusguidizzolo.it SDI. M5UXCR1



visita il sito

Via Leonardo Da Vinci 23/25
46040 Guidizzolo (MN)

LEONE
23/7 - 22/8



LUGLIO 2024

SOLE
1° Luglio
Leva: ore 05,38
Tramonta: ore 20,49
15 Luglio
Leva: ore 05,47
Tramonta: ore 20,43

RITIRO	ORGANICO	SECCO	PLASTICA	VETRO ALLUMINIO	CARTA + Tetra Pak	RITIRO	FOOD WASTE DÉCHETS HUMIDES RESIDUOS ORGANICOS	DRY WASTE DÉCHETS SEC RESIDUO SECO	PLASTIC PLASTIQUE PLASTICO	GLASS VERRE VIDRIO	PAPER PAPIER PAPEL + Tetra Pak
O	1 LUN S. Domiziano										27ª Settimana
C	2 MAR S. Ottone										
	3 MER S. Tommaso ap.										
O	4 GIO S. Elisabetta										
P	5 VEN S. Antonio M. Z.										
V ALL	6 SAB S. Maria Goretti										Luna Nuova alle ore 00,57
	7 DOM 14ª di Pasqua - S. Edda - S. Claudio										
O	8 LUN S. Adriano										28ª Settimana
C	9 MAR S. Armando										
	10 MER Ss Ruffina e Seconda mm										
O	11 GIO S. Benedetto da Norcia										
P	12 VEN S. Fortunato m.										
S	13 SAB S. Enrico II										
	14 DOM 15ª di Pasqua - S. Camillo De Lellis										Primo Quarto alle ore 00,48
O	15 LUN S. Bonaventura										29ª Settimana
C	16 MAR B.V.M. del Carmelo										
	17 MER S. Alessio conf.										
O	18 GIO S. Federico v										GARA CICLISTICA 31° Trofeo Pro-Loce GUIDIZZOLO
P	19 VEN S. Giusta										SAGRA DI LUGLIO
V ALL	20 SAB S. Elia prof.										SAGRA DI LUGLIO
	21 DOM 16ª di Pasqua S. Lorenzo										Luna Piena alle ore 12,16
O	22 LUN S. Maria Maddalena										30ª Settimana
C	23 MAR S. Brigida										GIOCO ANTICO DELLA SCHIDA VIA F. FILZI - "TRATTORIA ALLA TORRE" INFO 347 3304598
	24 MER S. Cristina										GIOCO ANTICO DELLA SCHIDA VIA F. FILZI - "TRATTORIA ALLA TORRE" INFO 347 3304598
O	25 GIO S. Giacomo ap.										GIOCO ANTICO DELLA SCHIDA VIA F. FILZI - "TRATTORIA ALLA TORRE" INFO 347 3304598
P	26 VEN Ss. Anna e Gioacchino										BIRBESI IN FESTA ASSOCIAZIONE ANSPI "SAN GIORGIO" - BIRBESI
S	27 SAB S. Liliansa										BIRBESI IN FESTA ASSOCIAZIONE ANSPI "SAN GIORGIO" - BIRBESI
	28 DOM 17ª di Pasqua Ss. Nazario e Celso										Ultimo Quarto alle ore 04,51
O	29 LUN Ss. Marta, Maria										31ª Settimana
C	30 MAR S. Pietro Crisologo v. dott.										BIRBESI IN FESTA ASSOCIAZIONE ANSPI "SAN GIORGIO" - BIRBESI
	31 MER S. Ignazio di Loyola										

112 Numero Unico EMERGENZA

PIATTAFORMA ECOLOGICA
Lunedì - Mercoledì: 14,30 - 17,30
Sabato: 09,00 - 12,00 e 14,30 - 17,30



arredo bagno - forniture idrauliche
Via Damiano Chiesa, 41 • GUIDIZZOLO • www.idrocalorsrl.it

Cala de Oro
342 306 4016

SCARICA L'APP E PRENOTA IL TUO OMBRELLONE

BAR CON SPIAGGIA ATTREZZATA presso Spiaggia d'Oro
via Zamboni
Desenzano del Garda (BS)



Via M. Buonarroti 18/20 46040 Guidizzolo (MN)
+39 0376 818592
carrozzeriargsas@virgilio.it
www.carrozzeriarg.it



0376 847038 334 8878 389

info@europneusguidizzolo.it SDI. M5UXCR1



visita il sito

Via Leonardo Da Vinci 23/25
46040 Guidizzolo (MN)

VERGINE 23/8 - 22/9 **AGOSTO 2024**

SOLE
1° Agosto
Leva: ore 06,03
Tramonta: ore 20,27
15 Agosto
Leva: ore 06,18
Tramonta: ore 20,08

RITIRO		ORGANICO	SECCO	PLASTICA	VETRO ALLUMINIO	CARTA + Tetra Pak	RITIRO		FOOD WASTE DÉCHETS HUMIDES RESIDUOS ORGANICOS	DRY WASTE DÉCHETS SEC RESIDUO SECO	PLASTIC PLASTIQUE PLASTICO	GLASS VERRE VIDRIO	PAPER PAPIER PAPEL + Tetra Pak
O	1 GIO	S. Alfonso Maria de' Liguori					V	17 SAB	S. Beatrice v.				
P	2 VEN	S. Maria degli Angeli					18 DOM		20° di Pasqua - S. Elena imp.				
V	3 SAB	S. Lidia					O	19 LUN	S. Ludovico d'Angiò				
4 DOM		18° di Pasqua - S. Giovanni M. V.					C	20 MAR	S. Bernardo abate				
O	5 LUN	S. Osvaldo					21 MER		S. Pio X papa				
C	6 MAR	Trasfigurazione di N.S.G.C.					O	22 GIO	B.V. Maria Regina				
7 MER		S. Gaetano da T.					P	23 VEN	S. Rosa da Lima				
O	8 GIO	S. Domenico					S	24 SAB	S. Bartolomeo				
P	9 VEN	S. Romano					25 DOM		21° di Pasqua - S. Genesio				
S	10 SAB	S. Lorenzo m.					O	26 LUN	S. Alessandro m.				
11 DOM		19° di Pasqua - S. Chiara d'Assisi					C	27 MAR	S. Monica				
O	12 LUN	S. Cassiano m.					28 MER		S. Agostino v. dott.				
C	13 MAR	Ss. Ponziano p.e Ippolito mm					O	29 GIO	Martirio S. Giovanni Battista				
14 MER		S. Alfredo					P	30 VEN	S. Faustina				
15 GIO		Buon Ferragosto ASSUNZIONE della B.V.M.					V	31 SAB	S. Aristide m.				
P	16 VEN	S. Rocco					112		Numero Unico EMERGENZA				
									PIATTAFORMA ECOLOGICA Lunedì - Mercoledì: 14,30 - 17,30 Sabato: 09,00 - 12,00 e 14.30 - 17,30				



arredo bagno - forniture idrauliche
Via Damiano Chiesa, 41 • GUIDIZZOLO • www.idrocalorsrl.it

Campo Dei Fiori
L'Atelier Venile che Arreda
www.campo-dei-fiori.it

WHATSAPP
346 110 8189

NEGOZIO
presso C. Commerciale Benaco
VIA MAZZINI, 109
CASTIGLIONE D/S (MN)

CHIOSCO
presso Cimitero
VIA BOTTEGHINO
CASTIGLIONE D/S (MN)



CARROZZERIA
MECCANICA - GOMMISTA

Via M. Buonarroti 18/20 46040 Guidizzolo (MN)
+39 0376 818592
carrozzeriargsas@virgilio.it
www.carrozzeriarg.it

EUROPNEUS
TIRES & MECHANIC

0376 847038

334 8878 389

info@europneusguidizzolo.it

SDI. M5UXCR1



visita il sito



Via Leonardo Da Vinci 23/25
46040 Guidizzolo (MN)

BILANCIA
23/9 - 23/10



SETTEMBRE 2024

SOLE
1° Settembre
Leva: ore 06,36
Tramonta: ore 19,41
15 Settembre
Leva: ore 06,51
Tramonta: ore 19,17

	ORGANICO	SECCO	PLASTICA	VETRO ALLUMINIO	CARTA + Tetra Pak		FOOD WASTE DÉCHETS HUMIDES RESIDUOS ORGANICOS	DRY WASTE DÉCHETS SEC RESIDUO SECO	PLASTIC PLASTIQUE PLASTICO	GLASS VERRE VIDRIO	PAPER PAPIER PAPEL + Tetra Pak
--	----------	-------	----------	-----------------	-------------------	--	---	------------------------------------	----------------------------	--------------------	--------------------------------

1 DOM

22° p.a. - S. Egidio abate

17 MAR

S. Roberto B.

2 LUN

S. Elpidio v.

36ª Settimana

18 MER

S. Giuseppe da Copertino

Luna Piena



alle ore 04,34

3 MAR

S. Gregorio Magno

Luna Nuova



alle ore 03,55

19 GIO

S. Gennaro v.

20 VEN

S. Eustachio

5 GIO

S. Teresa di Calcutta v.

21 SAB

S. Matteo apostolo ev.

6 VEN

S. Umberto



ORATORIO SAN LORENZO ORE 20,30

VITTIME O ASSASSINE ?

Prof.ssa Giusi Nobilini

22 DOM

25° p.a. - S. Maurizio

7 SAB

S. Regina

23 LUN

S. Pio da Petralcina

39ª Settimana

8 DOM

23° p.a. - Natività della B.V. Maria

24 MAR

S. Pacifico conf.

Ultimo Quarto



alle ore 20,49

9 LUN

S. Sergio papa

37ª Settimana

25 MER

S. Aurelia

10 MAR

S. Nicola da Tolentino

26 GIO

SS. Cosimo e Damiano mm

11 MER

S. Diomede m.

Primo Quarto



alle ore 08,05

27 VEN

S. Vincenzo de' Paoli

SAPORE... De.Co.
il sapere della tradizione

12 GIO

SS. Nome di Maria - S. Guido

28 SAB

S. Venceslao m.

SAPORE... De.Co.
il sapere della tradizione

13 VEN

S. Giovanni Crisostomo

29 DOM

26° p.a. - S. Michele

SAPORE... De.Co.
il sapere della tradizione

14 SAB

Esaltazione della Santa Croce

30 LUN

S. Girolamo

40ª Settimana



274/92

15 DOM

24° p.a. B.V. Maria Addolorata



"RIZZINI IN FESTA"

16 LUN

Ss. Cornelio p. e Cipriano v. mm.

38ª Settimana

112 Numero Unico EMERGENZA

PIATTAFORMA ECOLOGICA
Lunedì - Mercoledì: 14,30 - 17,30
Sabato: 09,00 - 12,00 e 14,30 - 17,30



arredo bagno - forniture idrauliche
Via Damiano Chiesa, 41 • GUIDIZZOLO • www.idrocolorsr.it

Campo Dei Fiori
L'Atelier Veneto che Arreda
www.campo-dei-fiori.it

WHATSAPP
346 110 8189

NEGOZIO
presso C. Commerciale Benaco
VIA MAZZINI, 109
CASTIGLIONE D/S (MN)

CHIOSCO
presso Cimitero
VIA BOTTEGHINO
CASTIGLIONE D/S (MN)



CARROZZERIA
MECCANICA - GOMMISTA

Via M. Buonarroti 18/20 46040 Guidizzolo (MN)
+39 0376 818592
carrozzeriargsas@virgilio.it
www.carrozzeriarg.it

EUROPNEUS
TIRES & MECHANIC

0376 847038

334 8878 389

info@europneusguidizzolo.it

SDI. M5UXCR1



visita il sito

Via Leonardo Da Vinci 23/25
46040 Guidizzolo (MN)

SCORPIONE
24/10 - 22/11



OTTOBRE 2024

SOLE
1° Ottobre
Leva: ore 07,08
Tramonta: ore 18,49
15 Ottobre
Leva: ore 07,24
Tramonta: ore 18,25

RITIRO	ORGANICO	SECCO	PLASTICA	VETRO ALLUMINIO	CARTA + Tetra Pak	RITIRO	FOOD WASTE DÉCHETS HUMIDES RESIDUOS ORGANICOS	DRY WASTE DÉCHETS SEC RESIDUO SECO	PLASTIC PLASTIQUE PLASTICO	GLASS VERRE VIDRIO	PAPER PAPIER PAPER + Tetra Pak
C	1 MAR	S. Teresa				O	17 GIO	S. Ignazio d'Antiochia			Luna Piena 6 alle ore 13,26
	2 MER	SS. Angeli Custodi				P	18 VEN	S. Luca evangelista			
	3 GIO	S. Fausto				S	19 SAB	S. Laura			
	4 VEN	S. Francesco d'Assisi				20 DOM	29ª p.a. - S. Irene				43ª Settimana
	5 SAB	S. Flora v.				! NESSUN RITIRO	21 LUN	S. Orsola			
	6 DOM	27ª p.a. - S. Bruno				C	22 MAR	S. Donato			Giornata Missionaria Mondiale
	7 LUN	B.V. Maria del Rosario					23 MER	S. Giovanni da Capestrano			
	8 MAR	S. Pelagia				O	24 GIO	S. Luigi Guanella			Giornata delle Nazioni Unite Ultimo Quarto 2 alle ore 10,02
	9 MER	S. Dionigi				P	25 VEN	Ss. Crisanto e Daria			ORATORIO SAN LORENZO ORE 20,30 8 novembre 1989, la caduta del muro di Berlino e i cambiamenti a livello mondiale Prof. Giovanni Zangobbi
	10 GIO	S. Daniele Comboni v.				V ALL	26 SAB	S. Luciano m.			
	11 VEN	S. Giovanni XXIII papa				27 DOM	30ª p.a. - S. Fiorenzo v.				Fine Ora Legale: alle h. 03.00 del 27 orologio un'ora indietro
	12 SAB	S. Serafino				! NESSUN RITIRO	28 LUN	Ss. Simone e Giuda apostoli			44ª Settimana
	13 DOM	28ª p.a. - S. Teofilo				C	29 MAR	S. Narciso v.			
! NESSUN RITIRO	14 LUN	S. Callisto I papa				P	30 MER	S. Claudio			RACCOLTA STRAORDINARIA
	15 MAR	S. Teresa d'Avila				O	31 GIO	S. Lucilla			Halloween
	16 MER	S. Edvige				112	Numero Unico EMERGENZA				PIATTAFORMA ECOLOGICA Lunedì - Mercoledì: 14,30 - 17,30 Sabato: 09,00 - 12,00 e 14,30 - 17,30



arredo bagno - forniture idrauliche
Via Damiano Chiesa, 41 • GUIDIZZOLO • www.idrocalorsrl.it

Campo Dei Fiori
L'Atelier Venile che Arreda
www.campo-dei-fiori.it

WHATSAPP
346 110 8189

NEGOZIO
presso C. Commerciale Benaco
VIA MAZZINI, 109
CASTIGLIONE D/S (MN)

CHIOSCO
presso Cimitero
VIA BOTTEGHINO
CASTIGLIONE D/S (MN)



CARROZZERIA
MECCANICA - GOMMISTA

Via M. Buonarroti 18/20 46040 Guidizzolo (MN)
+39 0376 818592
carrozzeriargsas@virgilio.it
www.carrozzeriarg.it

EUROPNEUS
TIRES & MECHANIC

0376 847038

334 8878 389

info@europneusguidizzolo.it

SDI. M5UXCR1



visita il sito

Via Leonardo Da Vinci 23/25
46040 Guidizzolo (MN)

SAGITTARIO
23/11 - 21/12

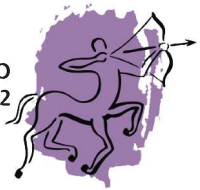

NOVEMBRE 2024

SOLE

1° Novembre

Leva: ore 06,45

Tramonta: ore 17,00

15 Novembre

Leva: ore 07,02

Tramonta: ore 16,45



ORGANICO

SECCO

PLASTICA

VETRO
ALLUMINIO

CARTA +
Tetra Pak



FOOD WASTE
DÉCHETS HUMIDES
RESIDUOS ORGANICOS

DRY WASTE
DÉCHETS SEC
RESIDUO SECO

PLASTIC
PLASTIQUE
PLASTICO

GLASS
VERRE
VIDRIO

PAPER
PAPIER
PAPEL +
Tetra Pak

1 VEN

SOLENNITÀ di TUTTI I SANTI

Luna
Nuova
alle ore
13,47

S

2 SAB

COMMEMORAZIONE DEI DEFUNTI

3 DOM

31° p.a. - S. Silvia



TESSERAMENTO
con SPIEDO D'ASPORTO

45° Settimana

NESSUN
RITIRO

4 LUN

S. Carlo Borromeo



Festa Unità Nazionale
e delle Forze Armate

C

5 MAR

S. Zaccaria

6 MER

S. Leonardo abate

O

7 GIO

S. Ernesto abate

P

8 VEN

S. Goffredo v.

V
ALL

9 SAB

S. Oreste - S. Ornella

Primo
Quarto
alle ore
06,55

10 DOM

32° p.a. - S. Leone Magno

46° Settimana

NESSUN
RITIRO

11 LUN

S. Martino da Tours

C

12 MAR

S. Renato

13 MER

Ss. Arcadio e C. mm.

O

14 GIO

S. Giacomo v.

P

15 VEN

S. Alberto Magno

Luna
Piena
alle ore
22,28

S

16 SAB

S. Margherita

17 DOM

33° p.a. - S. Elisabetta d'Ungheria

47° Settimana

NESSUN
RITIRO

18 LUN

S. Oddone abate

C

19 MAR

S. Fausto m.

20 MER

S. Edmondo

O

21 GIO

Giornata Nazionale degli Alberi
Presentazione B.V.M. al Tempio

P

22 VEN

S. Cecilia v. m.

V
ALL

23 SAB

S. Clemente papa

Ultimo
Quarto
alle ore
02,27

24 DOM

34° p.a. - CRISTO RE

48° Settimana

NESSUN
RITIRO

25 LUN

Giornata contro la violenza sulle donne
S. Caterina d'Alessandria

C

26 MAR

CRISTO RE

27 MER

S. Virgilio

O

28 GIO

S. Giacomo della Marca

P

29 VEN

S. Saturnino m.

S

30 SAB

S. Andrea apostolo

335/31

112 Numero Unico
EMERGENZA

PIATTAFORMA ECOLOGICA
Lunedì - Mercoledì: 14,30 - 17,30
Sabato: 09,00 - 12,00 e 14,30 - 17,30



arredo bagno - forniture idrauliche
Via Damiano Chiesa, 41 • GUIDIZZOLO • www.idrocalorsrl.it

Campo Dei Fiori
L'Atelier Venile che Arreda
www.campo-dei-fiori.it

WHATSAPP
346 110 8189

NEGOZIO
presso C. Commerciale Benaco
VIA MAZZINI, 109
CASTIGLIONE D/S (MN)

CHIOSCO
presso Cimitero
VIA BOTTEGHINO
CASTIGLIONE D/S (MN)



Via M. Buonarroti 18/20 46040 Guidizzolo (MN)
+39 0376 818592
carrozzeriargsas@virgilio.it
www.carrozzeriarg.it



0376 847038 334 8878 389

info@europneusguidizzolo.it SDI. M5UXCR1



visita il sito Via Leonardo Da Vinci 23/25 46040 Guidizzolo (MN)

CAPRICORNO 22/12 - 20/01 **DICEMBRE 2024**

SOLE
1° Dicembre
Leva: ore 07,21
Tramonta: ore 16,35
15 Dicembre
Leva: ore 07,34
Tramonta: ore 16,35

	ORGANICO	SECCO	PLASTICA	VETRO ALLUMINIO	CARTA + Tetra Pak		FOOD WASTE DÉCHETS HUMIDES RESIDUOS ORGANICOS	DRY WASTE DÉCHETS SEC RESIDUO SECO	PLASTIC PLASTIQUE PLASTICO	GLASS VERRE VIDRIO	PAPER PAPIER PAPEL + Tetra Pak
--	----------	-------	----------	-----------------	-------------------	--	---	------------------------------------	----------------------------	--------------------	--------------------------------

	1 DOM I D'AVVENTO - S. Eligio v.	Luna Nuova alle ore 07,21
	2 LUN S. Bibiana m.	49ª Settimana
	3 MAR S. Francesco Saverio sac.	
	4 MER S. Barbara	
	5 GIO S. Giulio m.	
	6 VEN S. Nicola v.	
	7 SAB S. Ambrogio	GUIDIZZOLO "in-canta"
	8 DOM II D'AVVENTO - IMMACOLATA CONCEZIONE	Primo Quarto alle ore 16,26
	9 LUN S. Pietro Fourier sac.	50ª Settimana
	10 MAR B.V.Maria di Loreto	
	11 MER S. Damaso papa	
	12 GIO S. Giovanna F.	
	13 VEN S. Lucia v.	
	14 SAB S. Giovanni della Croce	
	15 DOM III D'AVVENTO - S. Virginia ved.	Luna Piena alle ore 10,01
	16 LUN S. Adelaide imp.	51ª Settimana
	17 MAR S. Modesto	
	18 MER S. Graziano v.	
	19 GIO S. Fausta - D. Dario	
	20 VEN S. Zefirino p.	
	21 SAB S. Pietro Canisio	
	22 DOM IV D'AVVENTO - S. F. S. Cabrini vr.	Ultimo Quarto alle ore 23,18
	23 LUN S. Ivo v.	RACCOLTA STRAORDINARIA
	24 MAR Ss. Antenati di G.C.	
	25 MER NATALE di GESÙ	<i>Buon Natale</i>
	26 GIO S. STEFANO	
	27 VEN S. Giovanni ap.	
	28 SAB SS. Innocenti martiri	
	29 DOM SACRA FAMIGLIA - S. Tommaso B.	
	30 LUN S. Ruggero	RACCOLTA STRAORDINARIA
	31 MAR S. Silvestro	1ª Set. Luna Nuova alle ore 23,26

112 Numero Unico EMERGENZA

PIATTAFORMA ECOLOGICA
Lunedì - Mercoledì: 14,30 - 17,30
Sabato: 09,00 - 12,00 e 14.30 - 17,30

Stampa Litocolor R&S - Guidizzolo

DISLOCAZIONE UFFICI COMUNALI 2023 - 2024

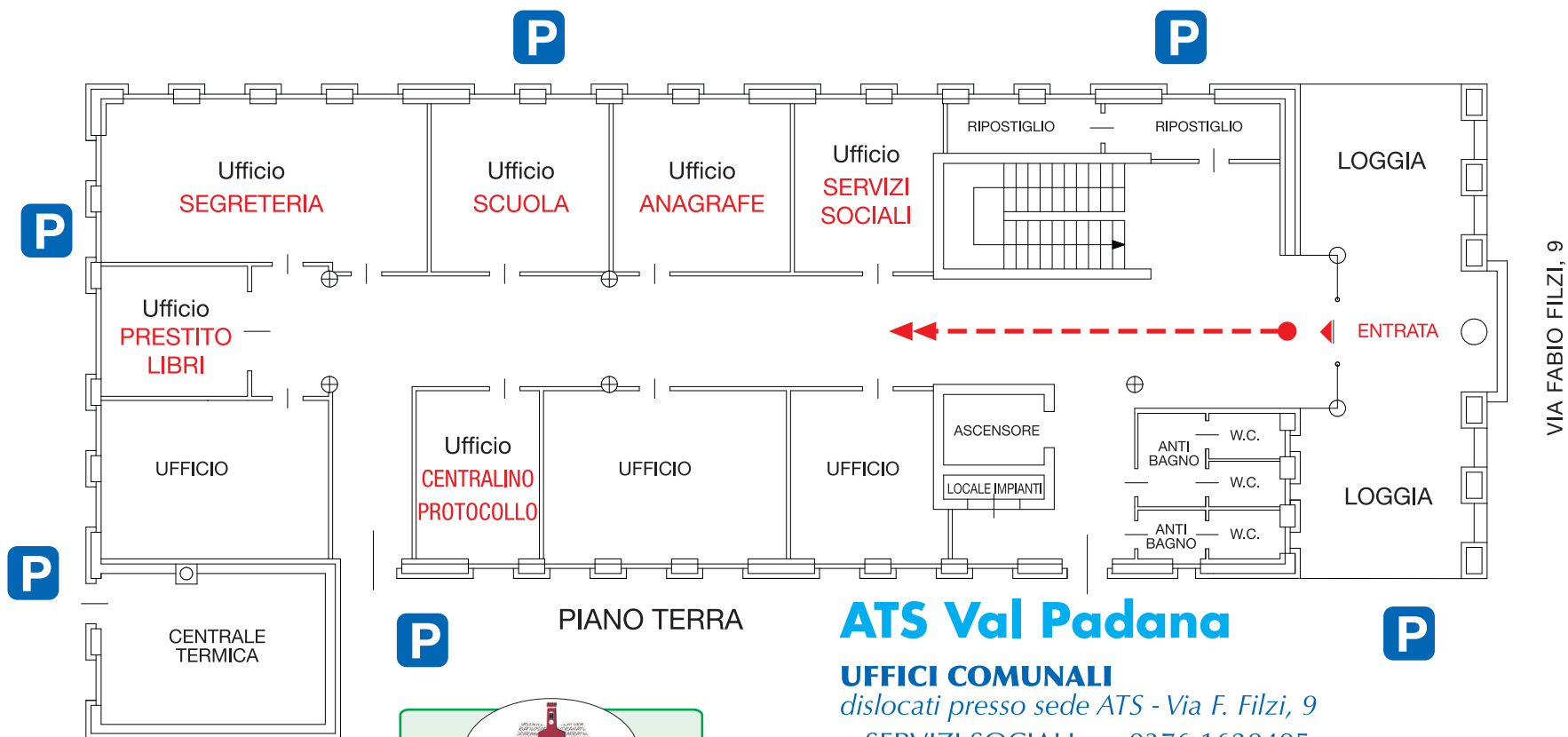

PIANO TERRA

ATS Val Padana

UFFICI COMUNALI

dislocati presso sede ATS - Via F. Filzi, 9

- SERVIZI SOCIALI 0376 1620405
- ANAGRAFE 0376 1620402
- SCUOLA 0376 1620428
- SEGRETERIA 0376 1620411
- BIBLIOTECA 0376 1620432
- PROTOCOLLO, CENTRALINO 0376 1620401

BIBLIOTECA COMUNALE
"Arianna Formari"
GUIDIZZOLO

APERTURA AL PUBBLICO

	Mattino	Pomeriggio
Lunedì:	-	-
Martedì:	-	-
Mercoledì:	09,00 - 12,00	14,30 - 16,00
Giovedì:	-	-
Venerdì:	-	-
Sabato:	09,00 - 12,00	-

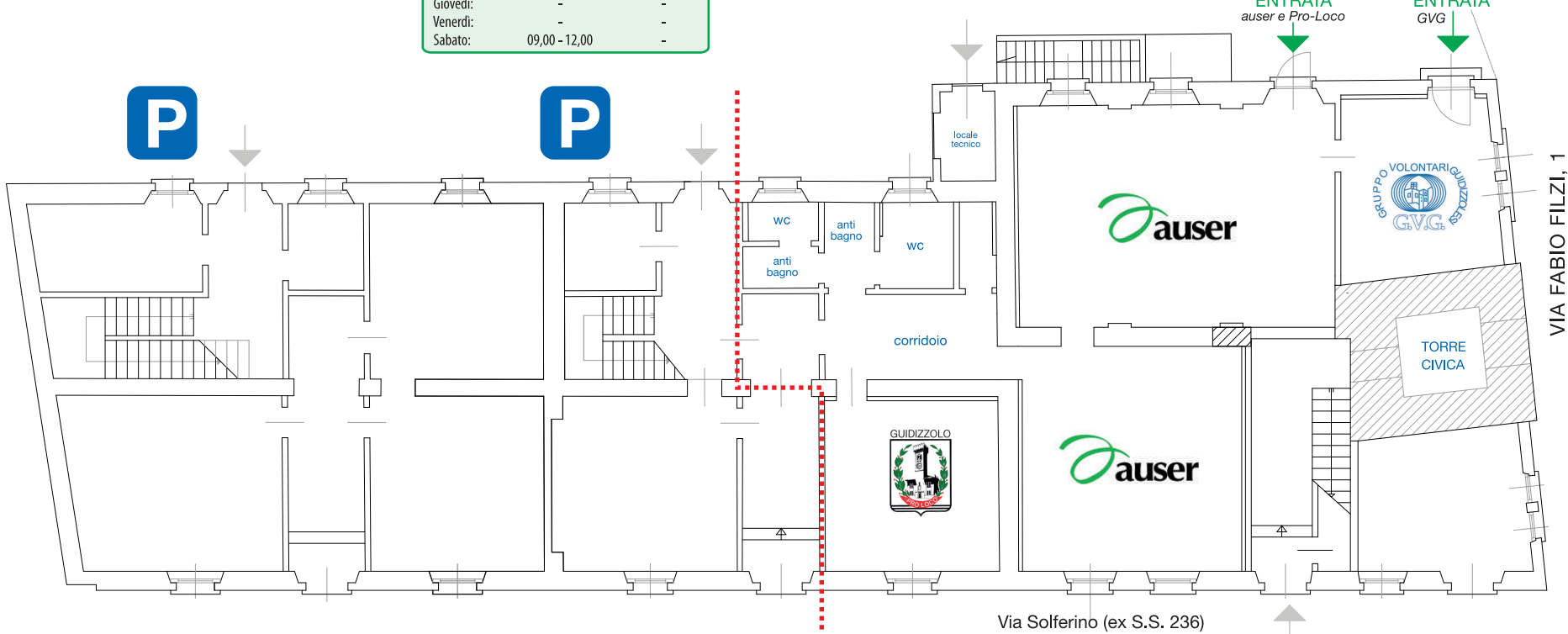

Orario APERTURA UFFICI COMUNALI sia quelli presso ATS che nel vecchio edificio

LUNEDÌ	8,00 - 13,00
MARTEDÌ	8,00 - 10,00
MERCOLEDÌ	8,00 - 12,30 / 14,00 - 16,00
GIOVEDÌ	8,00 - 10,00
VENERDÌ	8,00 - 10,00
SABATO	9,00 - 12,00

UFFICI COMUNALI

rimasti nella sede in ristrutturazione antisismica

- Ufficio TECNICO 0376 1620429
- Ufficio CIMITERO, ECOLOGIA e TARI 0376 1620415
- Ufficio TRIBUTI 0376 1620406
- Ufficio PERSONALE 0376 1620407
- Ufficio RAGIONERIA 0376 1620410
- Ufficio POLIZIA LOCALE (2° piano) 0376 1620424 (agenti)

PRIMO PIANO

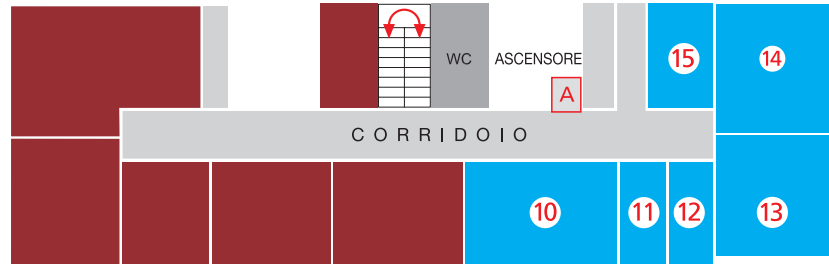

- 10 Ufficio TRIBUTI
- 11 Ufficio FINANZIARIO
- 12 Ufficio TECNICO
- 13 Ufficio ECOLOGIA CIMITERO TARI
- 14 Ufficio TECNICO
- 15 Ufficio PERSONALE



- ACCESSO RISERVATO AL PERSONALE
- USCITA EMERGENZA



- 18 Uffici **POLIZIA LOCALE** (utilizzare SCALE ESTERNE o ASCENSORE)

DOVE LO BUTTO? Piccola guida alla corretta separazione dei rifiuti

- Organico - Umido
- Piattaforma ecologica (Discarica)
- Farmaci scaduti (presso Farmacia)
- Plastica - Polistirolo
- Vetro - Alluminio
- Verde
- Pile (Contenitori dedicati sul territorio)
- Carta - Cartone - Brik (Tetra Pack)
- Residuo secco
- Contenitori dedicati sul territorio (vedi LEGENDA)



**MASCHERINE e GUANTI
USATI VANNO
NEL RESIDUO SECCO**



A
 abiti usati
 accendini
 accessori auto
 accumulatori per auto
 acetone
 acetone per unghie
 acquaragia
 adesivi
 agende
 aghi da cucito
 aghi per siringhe (*ben chiusi*)
 alberi di natale naturali
 alberi di natale sintetici
 alimenti avariati, avanzi di cucina
 crudi o cotti
 antenne
 antiparassitari
 antiruggine
 antitarli
 armadi in ferro
 asciugacapelli
 aspirapolvere
 assi da stiro
 assorbenti
 attrezzi da orto e giardino

B
 bacinelle e altri oggetti in plastica
 dura
 bacinelle in plastica grandi
 bambole
 bambù
 bancali
 bandiere
 barattoli in alluminio,
 banda stagnata, metallo
 barattoli in plastica
 barattoli per alimenti in polvere
 e caffè
 bastoncini in legno per gelati
 battericidi
 batterie per auto
 batuffoli di cotone
 bauli
 bianchetti
 bicchieri in vetro
 bicchieri in plastica
 biciclette
 bilance da cucina o pesa persone
 biro
 biscotti
 blister in plastica
 boiler scaldabagno
 bolle d'aria per imballaggio
 bombolette spray con gas
 infiammabile
 bombolette spray per alimenti
 bombolette spray per l'igiene della
 casa o personale
 borsine della spesa in plastica
 bottiglie di vetro
 bottiglie di plastica per
 bevande o olio
 bottoni
 bucce
 bulloneria
 buste in carta anche con "finestra"
 (es. *bollette*)
 buste in nylon
 buste in plastica argentata
 (es. *alimenti per animali*)
 buste in polipropilene (PP) per
 merendine
 buste protetti abiti da lavanderia
 buste trasparenti per merendine

C
 caffettiere
 calamite
 calcinacci di prov. domestica
 calcolatrici
 calendari in carta
 calze in cotone, lana
 calze in nylon
 candele
 cannucce in plastica
 capelli non trattati
 capelli tinti
 cappelli
 caraffe in ceramica o terracotta
 caraffe in vetro
 carne (*avanzi*)
 carta:
 ogni imballaggio che riporta la sigla CA
 (composto da carta almeno al 70%) deve
 essere conferito insieme alla carta
 carta accoppiata con alluminio
 carta assorbente da cucina anche
 bagnata d'acqua
 carta assorbente da cucina unta
 carta carbone
 carta da forno
 carta da pacco
 carta per il pane
 carta lucida da disegno
 carta oleata per alimenti
 carta plastificata
 carta stagnola (*pulita*)
 carta vetrata
 cartone ondulato
 cartoni per bevande
 cartoni per pizza
 cartucce d'inchiostro

caschi per moto
 cassapanche
 cassette audio/video e custodie
 cassette in cartone per frutta
 cassette in legno per frutta
 cassette in plastica per frutta
 cd e relative custodie
 cellulari
 cenere di sigarette
 ceneri spente di caminetti
 cera per legno
 ceramiche
 cerchioni
 cerniere, chiusure lampo
 cerrotti
 ceste
 cestini portarifiuti in metallo
 cestini portarifiuti in plastica
 chewing gum
 chiavi
 chiusure in stagnola yogurt
 cialde in plastica per caffè e tè
 cinture
 colle (*per uso domestico*)
 computer
 conchiglie
 condizionatori
 confezioni caffè sottovuoto
 confezioni in plastica per merendine,
 pasta, riso ecc.
 confezioni sagomate in plastica per
 uova e dolci
 contenitori di prodotti liquidi
 per igiene personale, pulizia
 della casa, alimenti ecc.
 contenitori in cartone e carta per
 alimenti (*sale, zucchero, fette*
biscottate ecc.)
 contenitori in poliaccoppiato
 (*succhi di frutta, latte, panna ecc.*)
 coperchi in plastica
 coperte
 cosmetici
 cotton fioc
 cotone idrofilo
 cravatte
 cristalli
 crostacei
 croste in cera di formaggi
 cuoio
 cuscini

D
 damigiane
 dentifricio, tubetti vuoti
 depliant se non plastificati
 detersivi, flaconi vuoti
 diluenti
 diserbanti
 divani
 doghe
 dvd e relative custodie

E
 elastici
 elettrodomestici
 erba
 escrementi animali domestici
 etichette adesive

F
 farmaci scaduti
 fazzolettini in carta usati
 feltrini
 ferri da stiro
 fiale in vetro (*non adibite a*
contenere i farmaci)
 fiammiferi
 fili elettrici
 filo per cucito
 filtri del tè
 finestre in alluminio (*infissi*)
 finestre in legno (*infissi*)
 fiori finti
 fiori recisi
 flaconi in plastica (*shampoo, tinture per*
capelli ecc.) vuoti e risciacquati
 floppy disk
 fogli vari
 fogli pubblicitari non plastificati
 foglie
 fondi di caffè
 formaggi (*scarti*)
 forni elettrici
 frutta, anche secca

G
 garze
 gherigli
 giocattoli
 giocattoli elettrici ed elettronici
 giornali di ogni genere
 girelli e passeggini per bambini
 gomma
 gomma da masticare
 gommapiuma
 graffette di cancelleria in metallo
 granaglie
 grattugie in metallo
 grattugie in plastica
 grucce in legno
 grucce in metallo
 grucce in plastica
 guanti in gomma o lattice

gusci frutta secca e crostacei
 gusci d'uovo

I
 imballaggi in carta o cartone
 imballaggi in plastica o polistirolo
 incensi
 infissi in alluminio
 infissi in legno
 infissi in plastica
 insetticidi
 isolanti

L
 lamette da barba
 lampadari
 lampadine a basso consumo
 lampadine tradizionali
 lastre in metallo
 lastre in vetro
 lastre radiografiche
 latte in banda stagnata
 per alimenti
 latte per olio da cucina
lattine: ogni imballaggio (ad es.
lattine, scatolette in banda stagnata
ecc.) che riporta una di queste sigle
AL, ACC, ALU deve essere conferito
insieme a lattine e barattoli per
alimenti
 lattine per bevande
 lavastoviglie
 lavatrici
 legno da potatura
 legno verniciato
 lettiere ecologiche di animali
 domestici
 lettiere sintetiche di animali
 domestici
 lettori cd o dvd
 libri (*no copertina plastificata*)
 lische di pesce

M
 magneti
 mastici
 materassi
 matite
 mattoni, inerti (*prov. domestica*)
 medicinali scaduti
 mensole in legno
 mensole in plastica
 mensole in vetro
 mobili in legno
 molluschi
 monitor
 mozziconi di sigarette e sigari

N
 nastro abrasivo
 nastro adesivo o da pacco
 neon
 noccioli della frutta

O
 occhiali
 oggetti in gomma
 oggetti in peluche
 oggetti in plastica dura (*bacinelle,*
accendini, occhiali, bottoni ecc.)
 oli minerali esausti
 oli vegetali esausti (*olio da cucina*)
 ombrelli
 ombrelloni
 ossa
 ovatta

P
 padelle
 pallet
 pane
 panni elettrostatici per la polvere
 pannolini e pannolini
 parabrezza
 paraurti
 pasta
 pedane in legno
 pedane in plastica
 pellicole in alluminio per alimenti
 (*pulite*)
 pellicole in plastica per alimenti
 (*pulite*)
 peluche
 pennarelli, penne biro, pennelli
 pentole
 pesce
 pettini e spazzole
 piastre in metallo
 piastrelle
 piastrine per zanzare
 piatti in ceramica
 piatti in plastica

pile
 pirofile
 piume di pollame
 pizza
plastica: ogni imballaggio (ad es.
bottiglie per bibite, flaconi, confezioni
ecc.) che riporta una di queste
sigle PET, PE, PP, PS, PVC deve essere
conferito insieme agli imballaggi in
plastica e polistirolo
 plastica espansa per imballaggio
 di beni durevoli

pneumatici
 polistirolo per alimenti *pulito*
 poltrone
 porte in ferro
 porte in legno
 porte in plastica
 posate in acciaio
 posate in plastica
 potature
 profilattici

Q
 quaderni non plastificati
 quadri

R
 radio
 rami e resti da potature
 rasoi usa e getta
 reggette
 reti in ferro per letti
 retine per frutta e verdura
 righelli e altri oggetti di cancelleria
 ringhiere in ferro
 ringhiere in legno
 ringhiere in plastica
 riso
 riviste non plastificate
 rubinetteria
 rullini fotografici

S
 sacchetti in carta
 sacchetti in carta per alimenti (es.
biscotti)
 sacchetti in cellophane per
 congelatore
 sacchetti in plastica argentata per
 alimenti (es. *patatine*)
 sacchetti usati per aspirapolvere
 sacchi per materiale edile
 salviette in carta
 salviette profumate per l'igiene
 personale
 sanitari (*lavandini, bidet ecc.*)
 saponette
 scaffali in ferro
 scarpe
 scatole in cartoncino (*detersivi,*
scarpe ecc.)
 sci e scarponi da sci
 scarpe
 scontrini fiscali
 scope, scopini da wc
 secchielli in plastica
 sedie e sdraio in legno
 sedie e sdraio in metallo
 sedie e sdraio in plastica
 segatura pulita
 segatura sporca di prodotti detergenti
 o altro
 seggioloni per bambini
 semi
 sfalci di erba
 siringhe e aghi (*ben chiusi*)
 smacchiatori
 solventi
 spago alimentare
 spago da pacchi
 spazzole e pettini
 spazzolini da denti
 specchi da parete
 spugne
 stampanti
 stecchini in legno dei gelati
 stereo
 stracci
 strumenti musicali elettronici
 strumenti musicali in legno
 strutture in ferro
 stuzzicadenti

T
 tabulati
 taglieri in legno
 taglieri in plastica
 tamponi per timbri
 tapparelle
 tappi in alluminio o metallo (*a corona,*
per bottiglie e vasetti ecc.)
 tappi in plastica
 tappi in sughero
 tastiere per computer
 tavoli in legno
 tavoli in metallo
 tavoli in plastica
 telefoni
 televisori
 temperini da cancelleria
 termometri a mercurio
 termometri digitali
 tinture per scarpe
 toner, cartucce per stampanti ecc.
 topicidi
 torsoli
 tovaglioli in carta bagnati o unti
 tovaglioli in carta puliti
 trielina
 trucchi
 truciolato
 tubi in gomma

U
 uncinetti

uova
 utensili

V
 valigie
 vaschette alimentari
 in plastica (*pulite*)
 vaschette in alluminio
 vasetti in plastica per yogurt
 vasetti in vetro per alimenti
 vasetti per piante da vivaio
 (*plastica nera leggera*)
 vasi in terracotta
 vassoi in polistirolo per alimenti
 verdura
 vestiti (*usati*)
vetri: ogni imballaggio (ad es.
bottiglie, contenitori in vetro ecc.)
che riporta la sigla VE deve essere
conferito insieme al vetro
 vetri rotti
 vetro opale (*bocchette di profumo*)
 vetro retinato (*di porte e finestre*)
 videocassette e custodie
 videoregistratori
 vimini
 volantini non plastificati

Z
 zaini
 zanzariere
 zerbini
 zoccoli in legno
 zoccoli in plastica
 zucchero

CASSONETTI DEDICATI sul TERRITORIO

- FARMACI**
- Farmacia: Via F. Filzi
 - Vicolo Volto: Casa di Riposo
 - Angolo Via della Petrosa con Strada San Martino
 - REBECCO: CSE

- PILE - LAMPADINE**
- Via F. Filzi (*angolo Comune*)
 - Via Don Sturzo
 - Largo A. Moro
 - Via della Petrosa
- # DISCARICA COMUNALE
BIRBESI: Via San Giorgio
REBECCO: Via Bottega

- INDUMENTI**
- CONTENITORI COMUNALI
 n. 3 all'esterno della discarica
 n. 1 all'interno



- PANNOLONI**
- Via San Cassiano (*fuori dalla Discarica*)
 - BIRBESI:** Via San Giorgio (*vicino Oratorio*)
 - REBECCO:** Via Colombarole (*vicino al canale*)
 - SELVARIZZO:** Strada Selvarizzo

NOVITÀ

RACCOLTA INGOMBRANTI A DOMICILIO
 Si effettua su
 prenotazione presso
l'UFFICIO ECOLOGIA
Tel. 0376 1620415
ogni 1° mercoledì del
 mese (non festivo) con
un massimo di 3 colli.

Attenzione:
 ogni utenza puo fare
 richiesta massimo 2 volte
 all'anno.

RITIRO gratuito SACCHI
 per la raccolta PLASTICA
 presso l'UFFICIO TECNICO
 al 1° piano.

• CARABINIERI (Caserma)	Via Roma, 6	Tel. 0376 819006
E-mail: stmn12ald0@carabinieri.it - cpmn12a400cdo@carabinieri.it		
• SISAM (acquedotto)	Tel. 0376 771869	800 859370
• Emergenza - Pronto intervento	Tel. 335 422413	
• Agenzia Enel	Via S. Andrea, 2	800 023483
• Fond.ne Cont.sa Rizzini RSA-CD	Vicolo Volto, 16	Tel. 0376 819120
• CDD - Anffas - REBECCO	Via Oratorio, 10	Tel. 0376 818253
• ISTITUTO COMPRENSIVO	Via Martiri della Libertà, 8	Tel. 0376 819049
		Tel. 0376 819059
• SCUOLA INFANZIA	Piazza Falcone e Borsellino	Tel. 0376 819597
• SCUOLA SECONDARIA 1° grado	Via Martiri della Libertà, 8	Tel. 0376 819059
• LICEO ARTISTICO STATALE "Alessandro Dal Prato"	Via Roma, 2	Tel. 0376 819023
• POSTE ITALIANE	Via Martiri della Libertà	Tel. 0376 840091
• ASL	Via Fabio Filzi, 9	Tel. 0376/846713
• Farmacia Dr. Maccari	Via Fabio Filzi 61	Tel. 0376 819005
• Numero verde FARMACIE di turno		800 228521
• Centro Sportivo	Via G. Matteotti	Tel. 335 422407



AMBULATORI MEDICI



Dr. DIAN Giovanni - Ambulatorio: Via G. Matteotti, 4/A - Cel. +39 338 2364628
 Prenotazione visite su appuntamento: Cell. 338 2364628 o messaggio **WHATSAPP**
 Richiesta **FARMACI**: e-mail dott.giovannidian@gmail.com o **busta chiusa** nella cassetta
 LUN.: dalle 09,30 alle 12,30 MAR.: dalle 15,30 alle 18,30 MER.: dalle 10,00 alle 13,00
 GIO.: dalle 15,30 alle 18,30 VEN.: dalle 09,30 alle 12,30

Dr. SPAZZINI FABIO - Ambulatorio di Guidizzolo: Via Matteotti, 4
 Ambulatorio di Castiglione d/S. - Via Croce Rossa, 48 - (farmacia GIOVANNOLI)
 Prenotazione visite: 0376 944352 o tramite App "Doctolib"
 LUN.: dalle 08,00 alle 13,00 **G** MAR.: dalle 08,30 alle 13,00 **CdS** MER.: dalle 14,30 alle 19,30 **CdS**
 GIO.: dalle 08,30 alle 13,00 **G** VEN.: dalle 14,30 alle 18,00 **CdS**

Dr. CORAZZA MAURO - Ambulatorio: Via Matteotti, 4
 Prenotazione visite su appuntamento: 349 2458994 (Francesca) dal LUN. al VEN.: 9,00 - 12,30
 LUN.: dalle 09,30 alle 13,00 MAR.: dalle 14,30 alle 18,30 MER.: dalle 09,30 alle 13,00
 GIO.: dalle 15,00 alle 19,30 VEN.: dalle 10,00 alle 13,00

AMBULATORI MEDICI presso sede **AVIS** - Guidizzolo

- Piazzale Alessandro Dal Prato, 2/B
- **Dr.ssa BERTAZZO DORIANA** - Cel. 348 7737678
 Tel. 0376 83040 - 0376 838500 - MAR.: dalle 17,00 alle 18,30 (su appuntamento)
 - **Dr.ssa GATTI ANGELA** - Cel. 338 2619350 - LUN. MER. VEN.: dalle 17,00 alle 18,30.

Orario APERTURA UFFICI COMUNALI

LUNEDÌ	8,00 - 13,00
MARTEDÌ	8,00 - 10,00
MERCOLEDÌ	8,00 - 12,30 / 14,00 - 16,00
GIOVEDÌ	8,00 - 10,00
VENERDÌ	8,00 - 10,00
SABATO	9,00 - 12,00

CENTRALINO - PROTOCOLLO	0376 1620401
SEGRETERIA • Responsabile	0376 1620411
SEGRETARIO	0376 1620417
SINDACO (→ Segreteria)	0376 1620411
ANAGRAFE	0376 1620402
ATTENZIONE!!! RILASCIO "CARTE D'IDENTITÀ" su APPUNTAMENTO	
STATO CIVILE	0376 1620403
ELETTORALE	0376 1620412
BIBLIOTECA - TEATRO	0376 1620432
UFFICIO TECNICO • Responsabile	0376 1620429
EDILIZIA PRIVATA	0376 1620421
EDILIZIA PUBBLICA	0376 1620413
ECOLOGIA - RIFIUTI e SERVIZI CIMITERIALI	0376 1620415
TRIBUTI	0376 1620406
T.A.R.I.	0376 1620409
RAGIONERIA • Responsabile	0376 1620408
• Impiegata	0376 1620410
PERSONALE	0376 1620407
SCUOLA - SEGRETARIATO SOCIALE	0376 1620428
SERVIZI SOCIALI:	0376 1620405
informagiovani	GIOVEDÌ 08,30 - 13,00 su appuntamento
tutela minori	LUNEDÌ 08,00 - 11,00 su appuntamento - cell. 3331518544 VENERDÌ 08,00 - 11,00 su appuntamento - cell. 3331518544
POLIZIA LOCALE	• Comandante 0376 1620418 • Vice-Comandante 0376 1620422 • Agenti 0376 1620424

Orario - LUNEDÌ: 08,00 - 10,00 / MERCOLEDÌ: 09,00 - 13,00 / SABATO: 09,00 - 11,00

EMERGENZA SERVIZIO FUNEBRE/CIMITERIALE 335 422403

CIMITERO - APERTURA TUTTI I GIORNI DELLA SETTIMANA

Da NOVEMBRE a MARZO: 8,00 - 17,00

Da APRILE ad OTTOBRE: 8,00 - 20,00

CANILE COMUNALE - Via San Cassiano, 53 - Tel. 0376 819716

PARROCCHIA GUIDIZZOLO - Via Roma 17 - 0376 819052 - info@parrocchiadiguidizzolo.it

• **BIRBESI** - Via San Giorgio - Tel. 0376 819602 • **REBECCO** - Via Oratorio

METTI LA MASCHERINA. **MANTIENI LA DISTANZA.** **LAVATI LE MANI.**

CUP Prenotazioni Sanitarie Regione Lombardia
 Per prenotare bisogna essere in possesso dell'impegnativa del proprio medico curante e della Tessera Sanitaria: CNS/CRS.
 Il servizio con operatore è attivo dalle ore 8,00 alle ore 20,00 escluso i giorni festivi.

NUMERO VERDE 800 638 638 **DA MOBILE 02 999599**

GRUPPO Mantova Salus

OSPEDALE di VOLTA MANTOVANA

GREEN PARK MANTOVA

OSPEDALE di CASTIGLIONE d/STIVIERE

C.U.P. CENTRO UNICO PRENOTAZIONI

TELEFONO: **0376 14 10 140** - **WHATSAPP: +39 0376 635519**

Dal LUNEDÌ al VENERDÌ: dalle 8:00 alle 18:00 - SABATO: dalle 8:00 alle 12:30

Scaricate l'Applicazione per rimanere sempre aggiornati (News) e per poter segnalare qualsiasi problematica avviene sul territorio.

ASSOCIAZIONI

ABEO	Ruggeri Morena	Via S. Andrea 13/7	morenaruggeri11@gmail.com - 338 3067122
AGE	Ghizzi Cesare	Frazione Selvarizzo 9	cesare.ghizzi@gmail.com - 0376 847346
AIDO	Toreggiani Andrea	Piazza Dal Prato 1	guidizzolo@aido.it - 346 5891199
AMICI di REBECCO	Amerini Arturo	Via Oratorio 19	amici.rebecca@gmail.com - 335 5696424
AUSER "La Mimosa"	Guerra Daniele	Via Fabio Filzi, 1	mimosastareinsieme@gmail.com
CDD - ANFFAS "Chiara Luce"	Via Oratorio 10		anffas@anffasmantova.it - 0376 818253
ANSPI Parrocchia di Guidizzolo	Tonini Marina	Via Roma 17	anspi.lafamiglia@gmail.com - 329 3347424
ANSPI Parrocchia di Birbesi "San Giorgio martire"	Robba Matteo	Via San Giorgio 2	anspi.birbesi@gmail.com - 340 5746697
A.S.D. NEW SPORTING DANCE	Canicossa Sergio	Via F. Filzi 24	info@sportingdance.it - 335 7073912
A.S.D. GUIDIZZOLO	Simoncelli Gabriele	Via G. Matteotti	asdguidizzolocalcio@gmail.com - 347 6280240
AVIS	Pozzati Riccardo	Piazza A. Dal Prato 1	avisguidizzolo@virgilio.it - 0376 840177 - 339 2736854
AVIS SPORT	Corradi Maurizio	Piazza A. Dal Prato 1	avisportguidizzolo@gmail.com - 347 7269168
CALLIOPE	Gallina Sergio	Via	sergiogallina57@gmail.com
CARABINIERI in CONGEDO	Salvador Pietro	Via	salvador.pietroanc@hotmail.com
CENTRO CULTURALE SAN LORENZO	Dal Prato Andrea	Via Virgilio 25	andrea@dalprato.com - 348 3115232
CICLO CLUB 77	Roverselli Adriano	Via Don Sturzo	cicloclub77@libero.it - 320 7243912

CONTROLLO del VICINATO	Bottoli Giuseppe - Favalli Silvano	cdvguidizzolo@gmail.com - 320 9455329
ENTE FILARMONICO GUIDIZZOLO	Marchesuni Franco	Piazza Dal Prato 1/A efg1839@gmail.com
		Segreteria attiva al pomeriggio dal lunedì al venerdì dalle 14,00 alle 18,00 - 351 9800418
FONDAZIONE RIZZINI Onlus - RSA	Delmenico Claudio	Vicolo Volto 16 info@fondazionerizzini.it - 340 7171613
	G.E.M. Pallavicini Leonardo	Via Slonghine 7 genguidizzolo@gmail.com - 348 693446
GRUPPO MICOLOGICO	Boccazzi Franco	Strada per Cavriana 6 331 5296179
GRUPPO ALPINI	Pozzi Angiolino	Via guidizzolo.cremona@ana.it - 340 3867630 - 0376 819440
G.V.G.	Toniato Danilo	Via F. Filzi 2 volontari.guidizzolesi@gmail.com - 0376 818240 - 350 0194385
Associazione Culturale L'INFINITO APS	Bombana Rosalba	Via Colli Storici 2 rosababombana@gmail.com - 342 1381124
PESCA Laghetto "Borgo Breda"	Ghisolfi Livio	Strada S. Martino 21 ghisolfisnc@libero.it - 335 360945
PROTEZIONE CIVILE "Colli Morenici"	Malagutti Antonio	collimorenicipc@gmail.com - 331 7726935
PRO LOCO	Pezzaoli Michele	Via Fabio Filzi, 1 info@prolocoguidizzolo.it - 347 3304598
ASD TENNIS CLUB GUIDIZZOLO	Maccari Alfredo	Via G. Matteotti tennisguidizzolo@gmail.com - 339 5944033
ASD VIRTUS TAMBURELLO	Grandi Giancarlo	Via G. Matteotti 8 gigarlo1953@gmail.com
Associazione "Mici Felici"	Romanini Romana	Via Amadori romaniniromana@gmail.com - 347 4816875 - micifelici@pec.buffetti.it
MUSICA per GUIDIZZOLO	Restelli Claudia	Via T. Nuvolari 14 mpgmusicaperguidizzolo@gmail.com - 333 7028412
Gruppo Culturale "FILI"		filifestival@libero.it - (Previo msg Whatsapp) 329 7868447
MUSEO del VELOCIPIDE "Ruota Libera"		Via Don L. Sturzo, 15 - VISITE guidate info 349 4906725